ГРУППА 9
ОЗОРНЫЕ УТЯТА

ВОСПИТАТЕЛИ

Деменкова Галина Евгеньевна

Утгоф Наталья Владимировна

ПОМОЩНИК ВОСПИТАТЕЛЯ

Аладова Светлана Николаевна

Кукла Маша

Кукла Маша в сад пришла,
«Озорных утят» нашла.
В раздевалку заглянула
И уверенно шагнула.

Машенька теперь большая,
Детский садик посещает.
Вот мой шкафчик с белочкой
Послушной буду девочкой.
Маму с папой отпущу,
Ничего не пропущу.
Аккуратно все сложу
И на место положу.

В свою группу дверь открою
И тихонечко прикрою.
Утро доброе скажу
И к ребятам поспешу.
«Здравствуйте, ребята!
Озорники-утята!»

Вот салон уже открылся,
Папа в нем вчера побрился.
Я прошу вас, подстригите
И прическу уложите

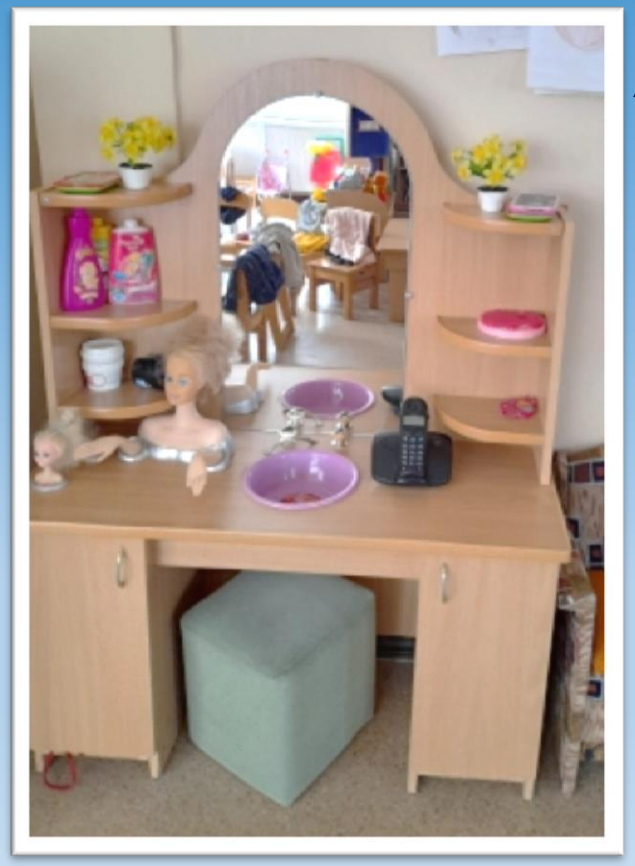

В магазин теперь пора,
Я голодная с утра.
Все в корзиночку сложу
И на кухню поспешу

Надо кашу мне сварить,
Завтраком всех накормить.

С Верой в куклы поиграть,
Зайцу книжку почитать.

В гараже стоят машины,
Подкачать им надо шины.

Пазлы на столе собрать,
С волком с домино сыграть.

СПЕШИМ НА ПОМОЩЬ!
Напольный пазл для детей
1,5+
ПОЛИЦИЯ

КУБИКИ
Герои сказок

КУБИКИ
СКАЗКИ-3

КУБИКИ
СКАЗКИ-3

МИНИ-ИГРЫ
ИГРА ДЛЯ ДЕТЕЙ 3-5 ЛЕТ
ОВОЩИ, ФРУКТЫ

Осень
МИНИ-ИГРЫ
ИГРА ДЛЯ ДЕТЕЙ 4-6 ЛЕТ
ЗИМА
КРУГЛЫЙ ГОД

МИНИ-ИГРЫ
ИГРА ДЛЯ ДЕТЕЙ 3-5 ЛЕТ
ТРАНСПОРТ

Гусёнок
Ослёнок
Кенгурёнок
Акулёнок
Дельфинёнок
Лебедёнок
Телёнок
Щенок
Коза
Котёнок
Зайчонок
Овца
Кошка
Лошадь
Кролик
ЛОТО
Чей малыш?

Дружно вместе песню спеть,
Это ж надо все успеть!

Не лениться, не кривляться,
Спортом надо заниматься!

Телевизор есть у нас,
Телевизор просто класс!
Мы картиночки вставляем,
В викторину мы играем.

Я в театр поспешу
И спектакль покажу.
Светит солнышко с утра,
Нам гулять давно пора.

Паровоз уже гудит,
Торопиться нам велит.
Мы корзиночки возьмем
И грибочков наберем.

С картошечкой зажарим,
Грибной мы супчик сварим.
Ох, устала я, друзья,
Видно спать уже пора.

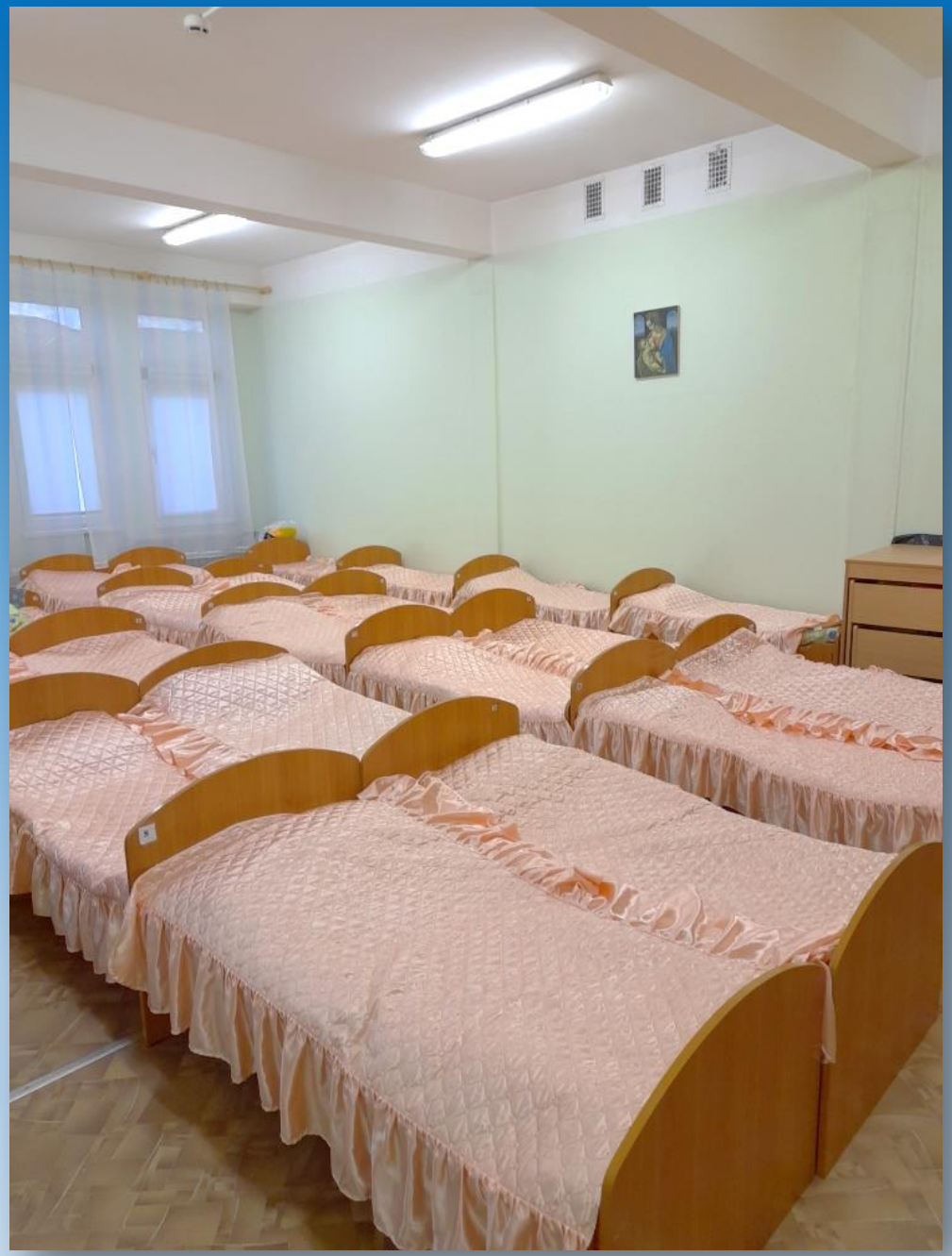

В спальне сказку слышу я,
Ко мне в сон спешат друзья.
Я тихонько полежу,
Эту сказку погляжу.

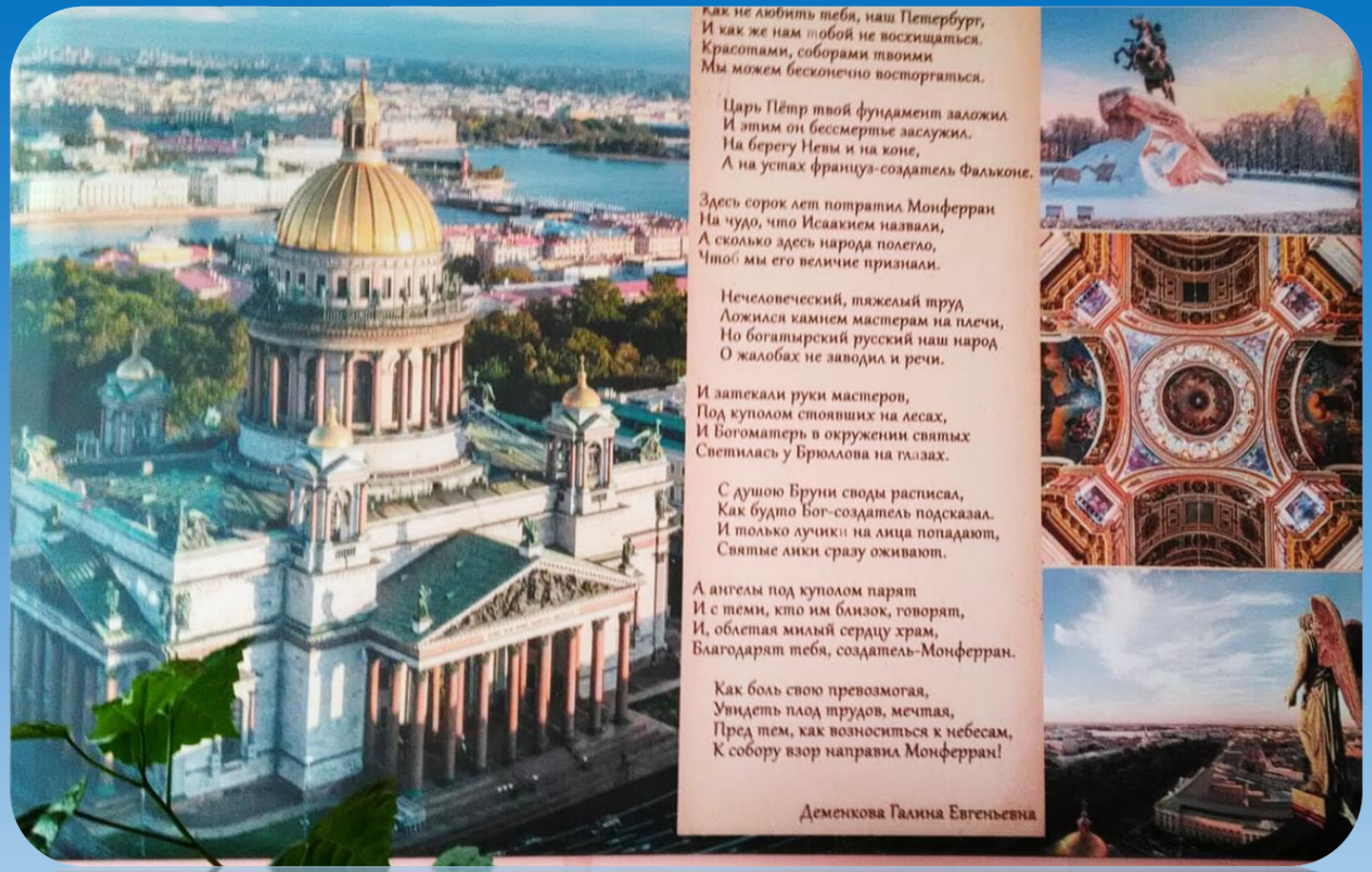

Как не любить тебя, наш Петербург,
И как же нам тобой не восхищаться.
Красотами, соборами твоими
Мы можем бесконечно восторгаться.

Царь Пётр твой фундамент заложил
И этим он бессмертье заслужил.
На берегу Невы и на коне,
А на устах француз-создатель Фальконе.

Здесь сорок лет потратил Монферран
На чудо, что Исаакием назвали,
А сколько здесь народа полегло,
Чтоб мы его величие признали.

Нечеловеческий, тяжелый труд
Ложился камнем мастерам на плечи,
Но богатырский русский наш народ
О жалобах не заводил и речи.

И затекали руки мастеров,
Под куполом стоявших на лесах,
И Богоматерь в окружении святых
Светилась у Брюллова на глазах.

С душою Бруни своды расписал,
Как будто Бог-создатель подсказал.
И только лучики на лица попадают,
Святые лики сразу оживают.

А ангелы под куполом парят
И с теми, кто им близок, говорят,
И, облетая милый сердцу храм,
Благодарят тебя, создатель-Монферран.

Как боль свою превозмогая,
Увидеть плод трудов, мечтая,
Пред тем, как возноситься к небесам,
К собору взор направил Монферран!

Деменкова Галина Евгеньевна

Я люблю свой детский сад,
Очень много здесь ребят.
Воспитатели у нас город прославляют,
С душою и любовью стихи о нем слагают.

Пишут сказки нам в стихах,
Чтоб было интересно.

К нам прилетает Карлсон,
Я говорю вам честно.

Учат нас внимательными
На дорогах быть,
По дорожным правилам
Всех нас учат жить.
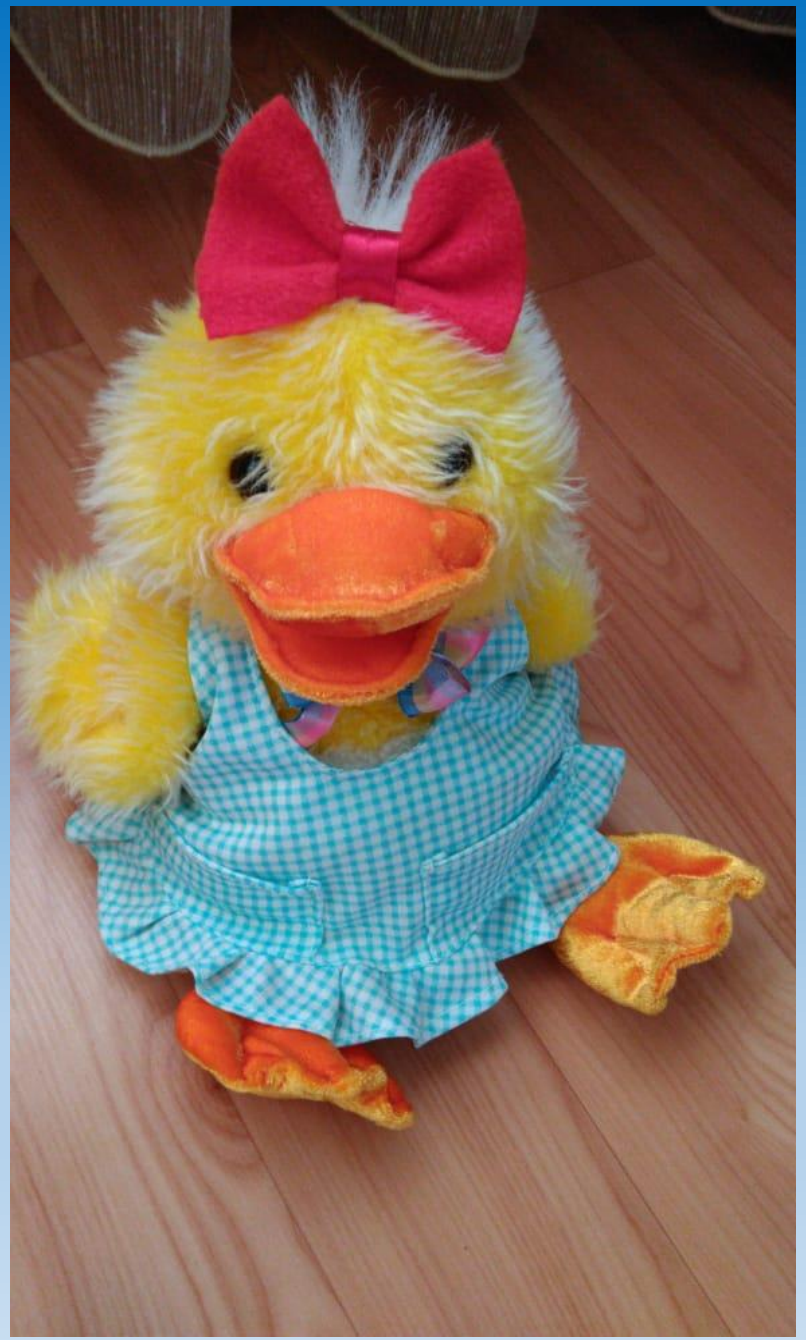
Мне очень нравится в саду,
К утятам завтра вновь приду!